

NT-01-09

CUBIERTA NO TRANSITABLE  
INVERTIDA  
ACABADO CANTO RODADO

DETALLE ENTREGA A MURO

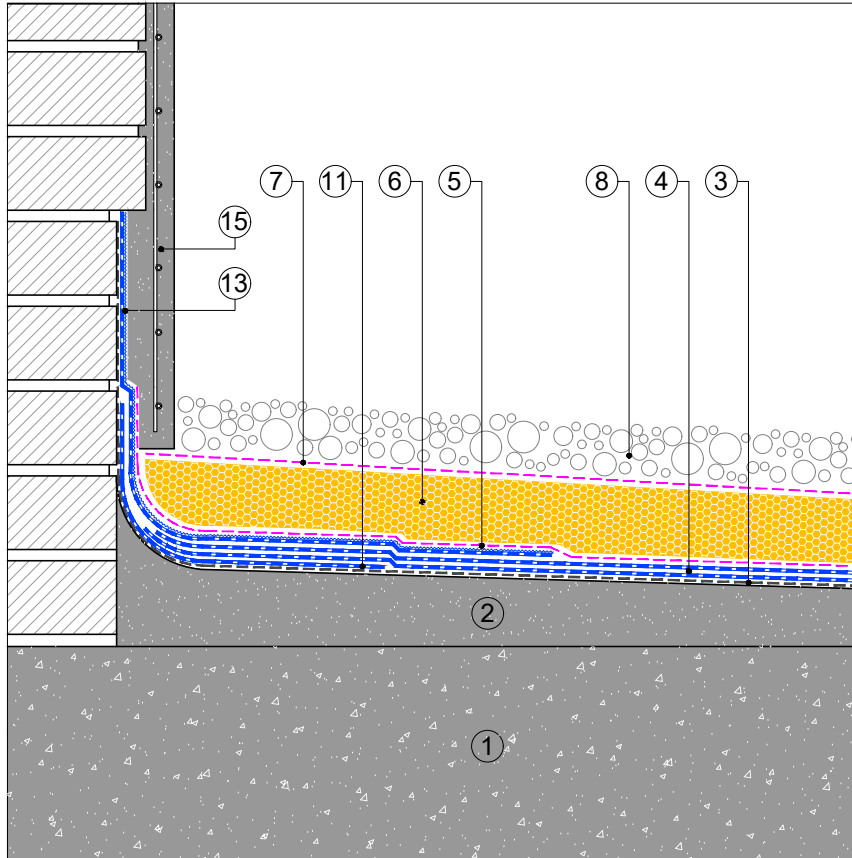

- ① SOPORTE RESISTENTE
- ② FORMACIÓN DE PENDIENTES
- IMPRIMACIÓN:  
BASE: EMUFAL PRIMER  
ÓPTIMO: EMUFAL PRIMER  
REFORZADO: SOPRADERE
- ③ MEMBRANA IMPERMEABILIZANTE:  
BASE: MORTERPLAS APP FV 3KG + MORTERPLAS APP FP 3KG  
ÓPTIMO: MORTERPLAS SBS FV 4KG + MORTERPLAS SBS FP 4KG  
REFORZADA: ELASTOPHENE ELITE FV 4KG + SOPRALENE ELITE FP 4KG
- CAPA SEPARADORA:  
BASE: ROOFTEX V 200  
⑤ ÓPTIMO: ROOFTEX V 200  
REFORZADA: TEXXAM 1500
- AISLAMIENTO TÉRMICO:  
BASE: SOPRA XPS SL 60  
⑥ ÓPTIMO: SOPRA XPS SL 80  
REFORZADA: SOPRA XPS SL 100
- CAPA SEPARADORA:  
BASE: ROOFTEX V 150  
⑦ ÓPTIMO: ROOFTEX V 200  
REFORZADA: TEXXAM 1000
- ⑧ CANTO RODADO
- ⑨ CAZOLETA DRAIN
- ⑩ MORRIÓN
- ⑪ BANDA DE REFUERZO: MORTERPLAS SBS FP 3KG BAND 33
- ⑫ TAPAJUNTAS: MORTERPLAS SBS FP 4 KG
- ⑬ BANDA DE TERMINACIÓN: MORTERPLAS SBS FV 4KG MIN
- ⑭ JUNTALEN
- ⑮ ACABADO MURO

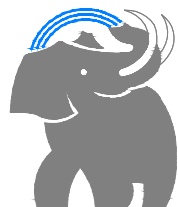

SOPREMA IBERIA SLU  
C/ Ferro, 7 (Pol.Ind. Can Pelegrí)  
08755 Castellbisbal (Barcelona) - Spain  
Tel. +34.635.14.00  
e-mail: info@soprema.es

**SOPREMA**<sup>®</sup>

Project:

-

Customer:

-

Object:

DETALLES CONSTRUCTIVOS CUBIERTA NO  
TRANSITABLE INVERTIDA ACABADO CANTO RODADO

Prot. n.

-

Sist.code  
NT-01-09

Data:

06-2022

Our. ref.

-

Scale:

ND

NT: SOPREMA no es responsable de la solución final de proyecto.

Estos detalles son sólo indicativos y deberían ser verificados y validados por el Proyectista y/o el aplicador según las condiciones reales de proyecto bajo su responsabilidad.

**DRAFT**