

AJ-01-08

CUBIERTA AJARDINADA  
INVERTIDA  
ACABADO INTENSIVO

DETALLE ENTREGA A MURO

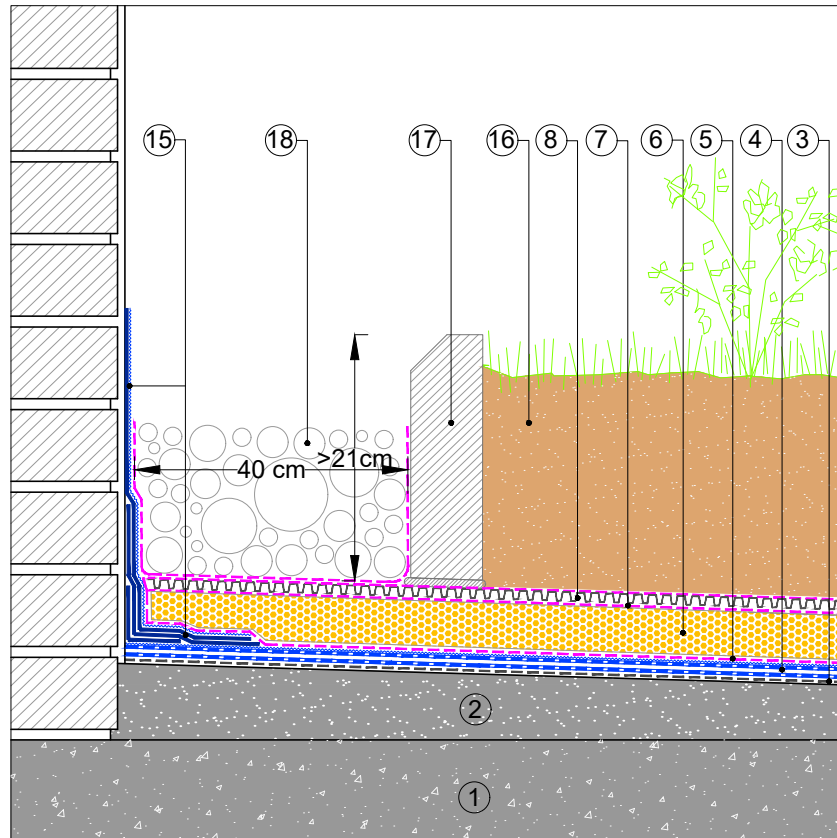

- ① SOPORTE RESISTENTE
- ② FORMACIÓN DE PENDIENTES
- ③ IMPRIMACIÓN:  
BASE: EMUFAL PRIMER  
ÓPTIMO: EMUFAL PRIMER  
REFORZADO: SOPRADÈRE
- ④ MEMBRANA IMPERMEABILIZANTE:  
BASE: MORTERPLAS APP FV 3KG + MORTERPLAS APP FP 4KG GARDEN  
ÓPTIMO: MORTERPLAS SBS FV 3KG + MORTERPLAS SBS GARDEN MIN  
REFORZADA: ELASTOPHENE ELITE FV 4KG+ SOPRALENE ELITE FP 4KG GARDEN
- ⑤ CAPA SEPARADORA:  
BASE: ROOFTEX V 150  
ÓPTIMO: ROOFTEX V 200  
REFORZADA: TEXXAM 1000
- ⑥ AISLAMIENTO TÉRMICO:  
BASE: SOPRA XPS SL 60  
ÓPTIMO: SOPRA XPS SL 80  
REFORZADA: SOPRA XPS SL 100
- ⑦ CAPA SEPARADORA:  
BASE: ROOFTEX V 200  
ÓPTIMO: ROOFTEX V 300
- ⑧ CAPA DRENANTE:  
BASE: DRENTEX IMPACT 100  
ÓPTIMO: DRENTEX IMPACT 200  
REFORZADA: DRENTEX IMPACT GARDEN
- ⑨ DRAINI VERTICAL BTM
- ⑩ PARAGRAVILLA
- ⑪ ARQUETA
- ⑫ BANDA DE REFUERZO: MORTERPLAS SBS FP 3KG BAND 33
- ⑬ TAPAJUNTAS: MORTERPLAS SBS FP 4 KG
- ⑭ JUNTALEN
- ⑮ TEXTOP 3 CAPAS: 500+900 G/M²+TEXTIL+700 G/M²+PIZARRILLA SOPREMA
- ⑯ SUSTRATO VEGETAL
- ⑰ BORDILLO DE CONCRETO
- ⑱ ENCUENTRO CON PERÍMETRO:  
H>21 CM DE GRAVA + CAPA SEPARADORA ROOFTEX V 300

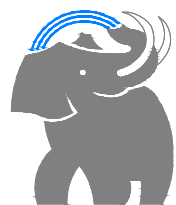

**SOPREMA**<sup>®</sup>

SOPREMA IBERIA SLU  
C/ Ferro, 7 (Pol.Ind. Can Pelegrí)  
08755 Castellbisbal (Barcelona) - Spain  
Tel. +34.635.14.00  
e-mail: info@soprema.es

Project:

-

Customer:

-

Object:

DETALLES CONSTRUCTIVOS CUBIERTA  
AJARDINADA INVERTIDA ACABADO INTENSIVO

Prot. n.

-

Sist.code  
AJ-01-08

Data:  
07-2022

Our. ref.

-

Scale:

ND

NT: SOPREMA no es responsable de la solución final de proyecto.

Estos detalles son sólo indicativos y deberían ser verificados y validados por el Projectista y/o el aplicador según las condiciones reales de proyecto bajo su responsabilidad.

**DRAFT**