

## T-01-3a3.C

CUBIERTA TRANSITABLE INVERTIDA  
IMPERMEABILIZACIÓN PVC  
BALDOSA CERÁMICA FLOTANTE

### DETALLE DESAGÜE

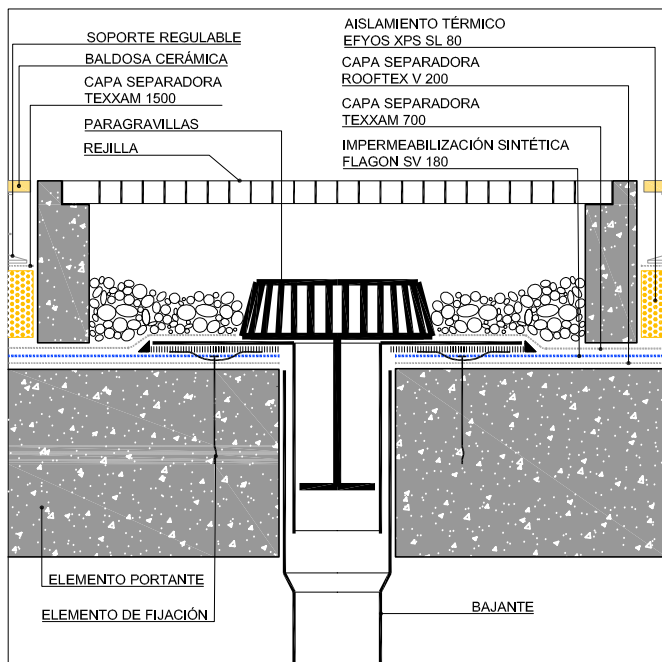

## T-01-3a3.C

CUBIERTA INVERTIDA  
IMPERMEABILIZACIÓN PVC  
BALDOSA CERÁMICA FLOTANTE

### DETALLE JUNTA DILATACIÓN

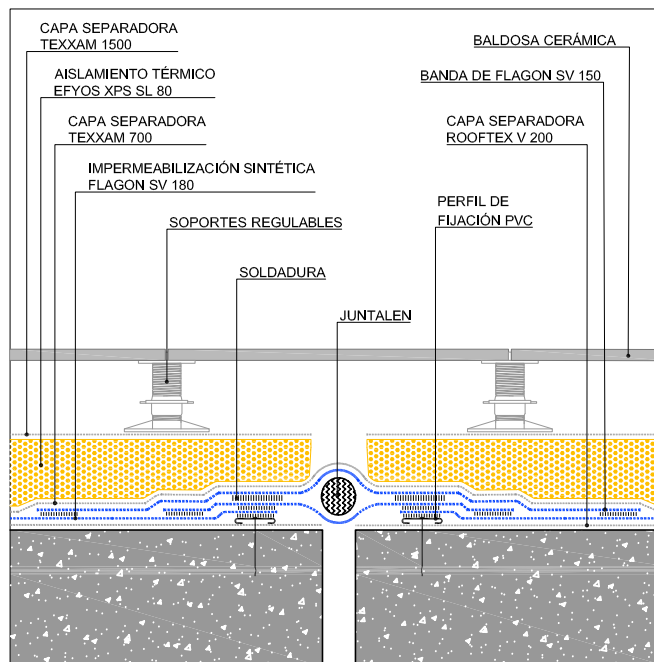

## T-01-3a3.C

CUBIERTA TRANSITABLE INVERTIDA  
IMPERMEABILIZACIÓN PVC  
BALDOSA CERÁMICA FLOTANTE

### DETALLE PETO

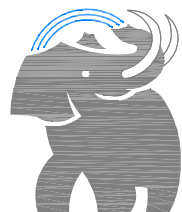
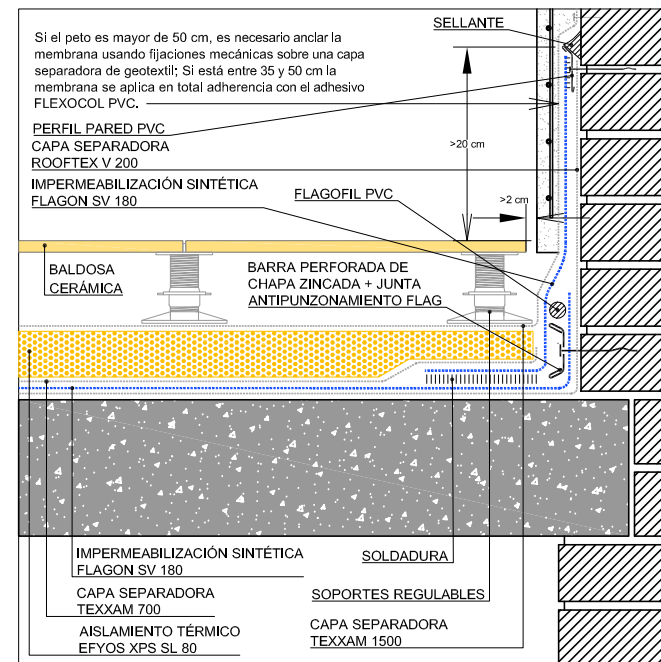

**SOPREMA**<sup>®</sup>

SOPREMA IBERIA SLU  
C/ Ferro, 7 (Pol.Ind. Can Pelegrí)  
08755 Castellbisbal (Barcelona) - Spain  
Tel. +34.635.14.00  
e-mail: info@soprema.es

Project:

-

Customer:

-

Object:

DETALLES CONSTRUCTIVOS REMATES CUBIERTA

Prot. n.

-

Our. ref.

-

Sist.code  
T-01-3a3.C

Data:  
07-2018

Scale:

ND

NT: SOPREMA no es responsable de la solución final de proyecto.

Estos detalles son sólo indicativos y deberán ser verificados y validados por el Projectista y/o el aplicador según las condiciones reales de proyecto bajo su responsabilidad.

**DRAFT**